

# BioTime web

Solución **Plug & Play**  
para el Control horario



**BioTime Web es la más innovadora y sencilla solución 'Plug&Play' para el control horario de sus empleados.**

El sistema está basado en el polivalente **Biopad**, el terminal de recolección de datos de ZKTeco con sistema operativo Android. Con pantalla táctil de 7" y versiones huella o RFID, el Biopad incorpora una aplicación de T&A para la configuración y gestión de empleados y tiempos.

Y por si esto fuera poco el Biopad viene con **Webserver integrado**, una aplicación de gestión de tiempos online capaz de gestionar en tiempo real todos los datos del terminal a través de navegador web. Visualice y gestione los horarios de sus empleados desde cualquier parte sin necesidad de instalar ningún software.



**Gestión de empleados**



**Monitorización en tiempo real**



**Exportación de datos a Excel**



**Soporta Multi-idioma**



**Sin instalación de software**

# Principales Características

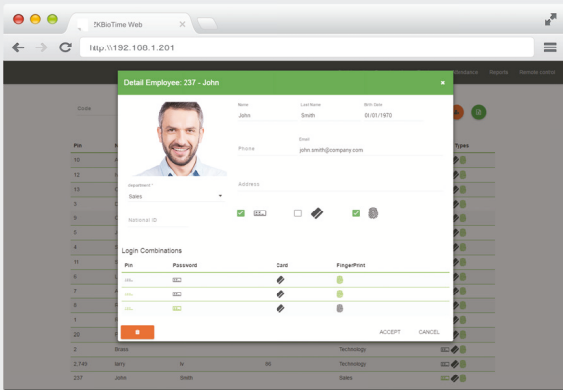

## Gestión de empleados

BioTime Web permite la gestión de usuarios desde el navegador, posibilitando la introducción de datos personales así como la asignación de departamentos.

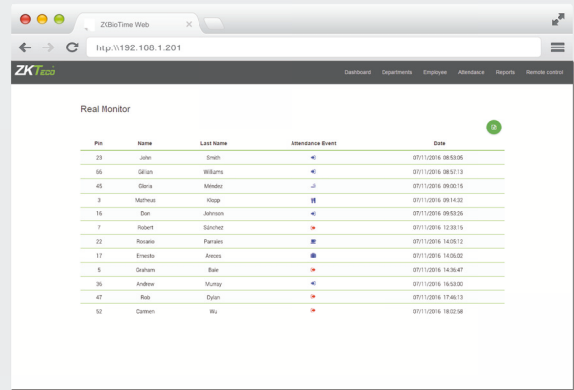

## Monitorización en tiempo real

El sistema ofrece toda la información de fichajes en tiempo real, pudiendo consultar las últimas acciones de cada usuario.

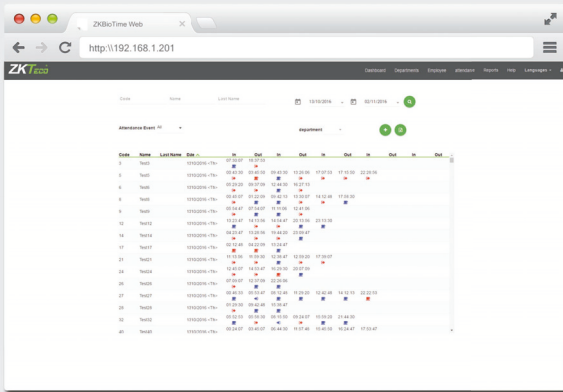

## Control de fichajes

Gracias a su interfaz intuitivo, el sistema muestra de manera gráfica y cronológica toda la actividad del terminal, pudiendo además filtrar los datos por fecha y departamento. Toda la información es exportable a Excel.

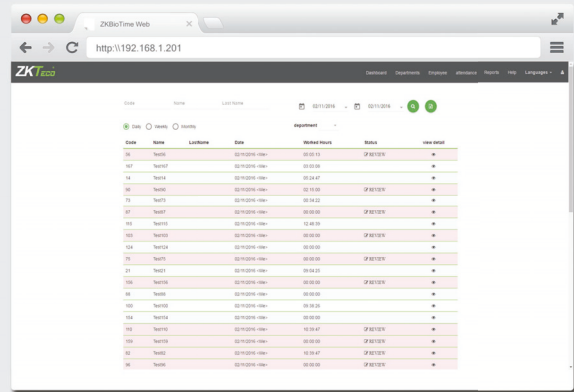

## Consulta de horas trabajadas

BioTime Web incluye un módulo de cálculo de horas trabajadas, pudiendo exportar el listado a una hoja de cálculo organizada por día, semana o mes. De esta manera podrá importar los datos a cualquier sistema ya existente.

# Especificaciones técnicas

## Biopad

Terminal	Pantalla táctil de 7" con S.O. Android
Lectura de tarjetas	Estándar 125 KHz EM. Opcional Mifare/Desfire
Capacidad	40 usuarios / 400 huellas (1:N) / 80.000 fichajes
Modos de verificación	PWD / PIN / FP / RF
Comunicación	Estándar Ethernet, WiFi, USB Host. Opcional 3G
Alimentación	12V DC 3A / Batería interna incorporada

## Navegadores soportados

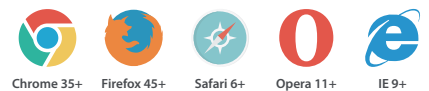

## Sistemas soportados

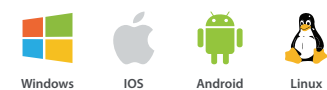

ZKTeco Europe.

Av. Camino de lo Cortao, 10. Nave 1.  
28703 San Sebastián de los Reyes. Madrid. SPAIN  
Tel: +34 916 532 891 E-mail: sales@zkteco.eu  
www.zkteco.eu

© Copyright 2016. ZKTeco Inc. ZKTeco Logo is a registered trademark of ZKTeco or a related company. All other product and company names mentioned are used for identification purposes only and may be the trademarks of their respective owners. All specifications are subject to change without notice. All rights reserved.

